



MINISTERO DELLE FINANZE

DIREZIONE GENERALE DEL CATASTO E DEI SERVIZI TECNICI ERARIALI

PDF Eraser Free

115 NUOVO CATASTO EDILIZIO URBANO

(R. DECRETO-LEGGE 11 APRILE 1949, N. 652)

Planimetria dell'immobile situato nel Comune di ARRE

Via CA' BRAZZO N° 1

Ditta

Allegata alla dichiarazione presentata all'Ufficio Tecnico Erariale di PADOVA

Scheda N.°

NCT			NCEU				
FG	ALL	MAPP	SEZ	FG	ALL	MAPP	SUB
8		3	U	8		3	

PIANO TERRA H=270

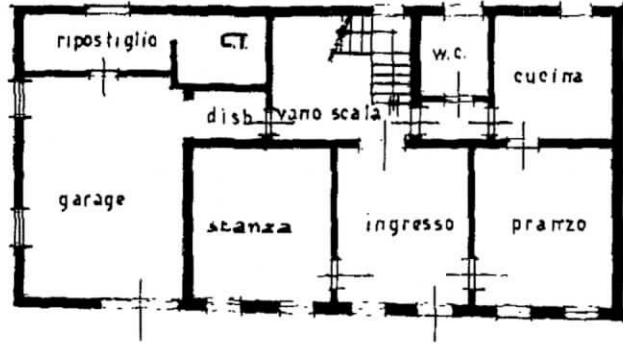

PIANO TERRA

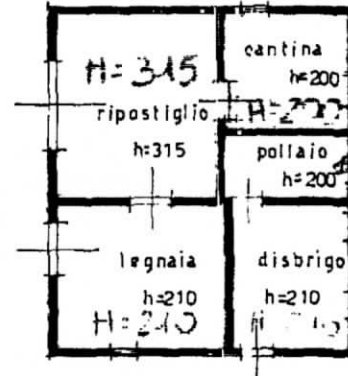

PIANO PRIMO H=270

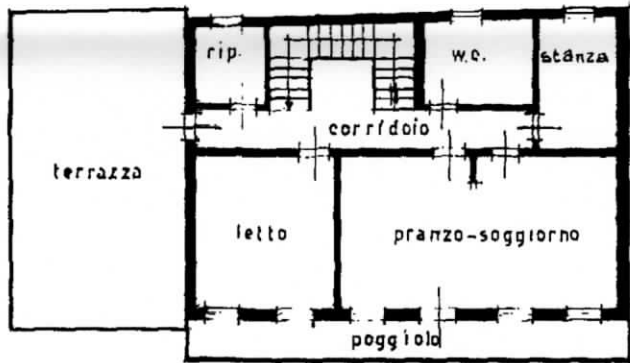

PIANO PRIMO Hm=120



ORIENTAMENTO

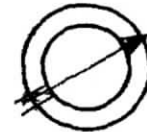

SCALA DI 1: 200

Catasto dei Fabbricati - Situazione al 14/11/2018 - Comune di ARRE(A438) - < Foglio: 8 Particella: 3 > - Sub: VIA CA' BRAZZO n. 1 piano: 1-1.

SPAZIO RISERVATO PER LE ANNOTAZIONI D'UFFICIO

DATA

PROT. N.°

3 APR 1986 9188

F8
M.3

CA' BRAZZO

Compilata dal GEOM. VAROTTO DANILO

(Titolo, nome e cognome del tecnico)

Iscritto all'Albo dei GEOMETRI

della Provincia di PADOVA

DATA 25-1-86

Firma: Varotto Danilo

